



INSTITUTO ESTATAL
DE INFRAESTRUCTURA
FÍSICA EDUCATIVA



TERCER INFORME TRIMESTRAL DE ACTIVIDADES

2016

JULIO, AGOSTO Y SEPTIEMBRE



INSTITUTO ESTATAL
DE INFRAESTRUCTURA
FÍSICA EDUCATIVA

Con fundamento en lo establecido en el Art. 12 Fracciones I, XIV y XXII del Decreto de Creación vigente del Instituto Estatal de Infraestructura Física Educativa, la Dirección General informa de las acciones llevadas a cabo en coordinación directa con las Áreas que conforman el Instituto, para lo cual se somete a la H. Junta Directiva el siguiente:

TERCER INFORME TRIMESTRAL DE ACTIVIDADES 2016.

Correspondiente a los meses de

Julio, Agosto y Septiembre de 2016.

INFORME TRIMESTRAL JULIO, AGOSTO Y SEPTIEMBRE DE 2016.

La Dirección General reporta la participación en eventos de infraestructura física educativa, actividades de Gobierno y de Instituciones relacionadas con el IEIFE, considerando como más relevantes los siguientes :

- Asistencia y participación en la **reunión regional zona 2 del INIFED**, celebrada en el mes de agosto en la ciudad de Torreón, Coahuila, para evaluación del Programa «Escuelas al CIEN», evento presidido por el C. Director General del INIFED;
- En el mes de septiembre, recepción en la Entidad y reunión de trabajo con el C. Director General del INIFED;
- Bajo la coordinación de la Contraloría General del Estado, se integra el Comité de Gobierno Abierto del Instituto;
- Reuniones diversas de trabajo con el C. Secretario de Educación de Gobierno del Estado para el seguimiento de los Programas de Inversión;
- Reuniones del Comité de seguimiento de Programas de Infraestructura Física Educativa y del Programa de la Reforma Educativa en las oficinas de la Delegación Federal de la SEP en el Estado;
- Asistencia y explicación técnica de trabajos en inicios o inauguraciones y entregas de obras educativas, presididos por el C. Gobernador del Estado, entre las que destaca el **inicio de trabajos de la construcción de la Unidad de Docencia y Taller Pesado de la Universidad Tecnológica en Soledad de Graciano Sánchez y la entrega de Comedores en el municipio de Aquismón, con la presencia de la Directora General del DIF Nacional**, además obras diversas en los municipios de Villa Juárez, Tamazunchale, Matlapa y San Martín Chalchicuatla.
- Supervisión de Obras.

Al mes de Septiembre 2016, la plantilla de personal se encuentra conformada por 68 empleados, a quienes se les cubren en forma oportuna los sueldos y prestaciones que les corresponden. Para la atención de los diversos Convenios suscritos con Dependencias, Instituciones y Ayuntamientos, se contrataron servicios profesionales independientes, cubriendo los honorarios con los recursos propios generados por los mismos Convenios.

Se realiza el pago a proveedores y contratistas mediante la banca electrónica; pago de impuestos; IMSS, etc., manteniendo los controles y generando los estados financieros. Se realiza el entero a la Secretaría de Finanzas por concepto de Ingresos propios generados por Convenios con Dependencias y Ayuntamientos.

En el trimestre que se informa, se atendieron las solicitudes de información por parte de las Entidades Fiscalizadoras, destacando la entrega de informes bimestrales a la Auditoría Superior de la Federación, para revisión del Programa Fondo de Aportaciones Múltiples (**FAM**) correspondiente a la **Cuenta Pública 2015**.

Con la coordinación de la Secretaría de Finanzas, se atienden las reuniones para integrar el Presupuesto del ejercicio 2017.

El área de Planeación integra los expedientes técnicos y el Programa General de Obra con el control de las inversiones autorizadas; se registra y actualizan los datos de Obras y Acciones en el Sistema de Información de la Inversión Pública (SIIP), así como en el Sistema de Formato Único de la Secretaría de Hacienda (SFU).

De conformidad a la legislación, mediante el Comité de **Adquisiciones** del Instituto, se efectúan en este periodo **8** procesos, por una inversión global de **\$ 777,575.00**; en lo que respecta a los procesos de **Obra Pública**, se efectuaron **60** procedimientos para **113** obras por una inversión de **\$ 151' 229,425.33** . En el periodo que se informa, se registra la **contratación de 55 empresas** en la realización de obras y acciones a cargo del Instituto, todas ellas con residencia en nuestro Estado

En el periodo se recibieron **951** oficios, los cuales son relacionados y turnados para la atención de las diferentes Direcciones de Área.

INFORME TRIMESTRAL JULIO, AGOSTO Y SEPTIEMBRE DE 2016.

En la Dirección de Proyectos se presentan las siguientes actividades principales:

I.- INTEGRACIÓN DE PROYECTOS. Remitidos a la Dirección de Costos para elaboración de presupuestos.	8
II.- PROYECTOS ENTREGADOS Remitidos a la Dirección de Construcción, para tramitar licencias de construcción.	136
III.- PROYECTOS ENTREGADOS Remitidos a la Dirección de Costos para licitación de obras	102
IV.- VALIDACION TÉCNICA A PLANTELES . (CON APOYO DE LA DIRECCION DE CONSTRUCCIÓN)	322

En la **Dirección Jurídica**, durante el trimestre se llevaron a cabo diversas actividades entre las que se destacan:

- Revisión y tramite de **16** Contratos de Obra Pública a base de precios unitarios y tiempo determinado, **182** contratos de obra pública del Programa «Escuelas al CIEN», así como la revisión y tramite de **04** Contratos de Adquisiciones.
- Se revisa y tramitan Convenios de Coordinación con diversa Dependencias e Instituciones entre los que destacan el suscrito con la SEGE por 51.3 MDP para obras en Organismos Públicos Descentralizados del sector educativo, así como el Convenio con el INIFED y UASLP en el marco del Programa «Escuelas al CIEN», por 148.1 MDP y con la Universidad Intercultural por 3.2 MDP.
- De los 3 procesos de rescisiones de obra a la empresa Urbanizaciones Civiles Potosinas, en 1 de ellos el contratista presentó Juicio de Amparo y los otros 2 procedimientos se encuentran citados para resolver ante el Tribunal de lo Contencioso Administrativo.

INFORME TRIMESTRAL JULIO, AGOSTO Y SEPTIEMBRE DE 2016.

Respecto de la Dirección de Normatividad, en la **Coordinación técnica con municipios, entidades y planteles**, se realizaron las siguientes actividades:

- Se proporciona asesoría técnica a **17** Municipios para la revisión y en caso procedente la autorización expedientes técnicos, correspondiendo en este periodo la Validación Normativa de **25** Expedientes.
- Se realizan **22** verificaciones técnicas a las Obras ejecutadas por los Municipios con recursos FISM, realizando las respectivas Cédulas de verificación de avance de obra y la Validación en su caso, de actas de Entrega-Recepción.
- Se proporcionó asesoría a **45** Directores de planteles para la realización de obra educativa en el marco del Programa Escuelas de Calidad, Recursos propios y Cooperativos, habiéndose Autorizado **22** expedientes para la realización de diversas Acciones; se efectúan **92** visitas de Verificación de obra en planteles.
- En el Seguimiento de Acciones del **Programa de la Reforma Educativa (PRE)**, se realiza **Validación Normativa de 68 expedientes** así como la **580 visitas de verificación física a Acciones Mayores** del Programa.
- Se realiza la integración de Expedientes Unitarios de Obras y Adquisiciones.

En lo referente al área de **Sistemas y la Coordinación de Calidad**, se actualiza el Portal de Transparencia del tercer trimestre 2016 ; por parte de la CEGAIP se emite la evaluación al Portal de Transparencia del IEIFE relativa al primer cuatrimestre 2016, resultando un **cumplimiento del 100%**.

En lo correspondiente a la Unidad de Información de Transparencia, en este periodo se reciben **5** solicitudes de información, las cuales son atendidas a través del sistema INFOMEX.

En las actividades cotidianas de la Dirección de Construcción, se registra el seguimiento de acciones en el aspecto de Supervisión de obras, así como diversas funciones inherentes al Área como son: apertura de bitácora, control de calidad, validación de generadores y estimaciones de obra, finiquito y entrega de obras, sanciones a contratistas por retraso y envío de información para la integración del Expediente Unitario de Obra.

En el periodo que se reporta, se encuentran en proceso de ejecución una Inversión conjunta de **\$ 142' 520,741.03** para la realización de **281** Obras de diversos programas como son :

- Fondo Estatal de Aportaciones Múltiples en los niveles básica, media superior y superior;
- Escuelas al **CIEN**
- Proyecto de Ampliación de la Oferta Educativa (**PAOE**);
- Infraestructura para la Educación Media superior (**PIEMS**);
- Fortalecimiento de las Escuelas Normales (**PEFEN**);
- Fondo de Fortalecimiento de la infraestructura Estatal y Municipal (**FORTALECE**);
- Convenios.

REPORTE FOTOGRAFICO

FEAM
REGULAR



**JN CARMEN NORMA DE MONROY,
RIOVERDE, S.L.P.
CONSTRUCCION DE UN AULA DIDACTICA
ESTRUCTURA REGIONAL 6.00 X 8.00 M,
SERVICIO SANITARIO TIPO RURAL,
OBRAS EXTERIORES Y REHABILITACION
EN LA INFRAESTRUCTURA FISICA DEL
PLANTEL**





**JN FRIDA KAHLO, FRACC. SAN FRANCISCO DE ASIS, SOLEDAD DE GRACIANO SANCHEZ, S.L.P.
CONSTRUCCION DE DOS AULAS DIDACTICAS, ESTRUCTURA REGIONAL 6.00 X 8.00 M Y OBRAS EXTERIORES**





**EPI LIC. BENITO JUAREZ, SANTA MARIA
ACAPULCO, SANTA CATARINA, S.L.P.
CONSTRUCCION DE DOS AULAS
DIDACTICAS ESTRUCTURA REGIONAL
6.00 X 8.00 M Y OBRAS EXTERIORES**





**EP MIGUEL HIDALGO, LAS LAGUNITAS,
SANTA CATARINA, S.L.P.
CONSTRUCCION DE DOS AULAS
DIDACTICAS ESTRUCTURA REGIONAL
6.00 X 8.00 M, SERVICIO SANITARIO
TIPO RURAL Y OBRAS EXTERIORES**





**EP BIOLOGO HUMBERTO GUTIERREZ, EL
ZACATON (SALVADOR LOPEZ DOMINGUEZ),
VILLA DE RAMOS, S.L.P.
CONSTRUCCION DE UN AULA DIDACTICA
ESTRUCTURA REGIONAL 6.00 X 8.00 M.
SERVICIO SANITARIO TIPO RURAL, CERCO,
OBRAS EXTERIORES Y CONTRATACION DE
SERVICIOS PUBLICOS**



**ETV MIGUEL BARRAGAN, CARRANCO, VILLA DE REYES, S.L.P.
CONSTRUCCION DE DOS AULAS DIDACTICAS, ESTRUCTURA REGIONAL 6.00 X 8.00 M, OBRAS EXTERIORES Y REHABILITACION GENERAL DE LA INFRAESTRUCTURA FISICA DEL PLANTEL**





**SEC GRAL BENITO JUAREZ,
RIOVERDE, S.L.P.
CONSTRUCCION DE DOS AULAS DIDACTICAS
DE 2 ENTREEJES CADA UNA, UN AULA DE
MEDIOS DE 3 ENTREEJES ESTRUCTURA U-
1C, OBRAS EXTERIORES Y DEMOLICION DEL
EDIFICIO L EXISTENTE (ESTRUCTURA
ATIPICA)**





**SEC. GRAL. , DOLORES H. VDA. DE RICHARD,
RIOVERDE, S.L.P.
CONSTRUCCION DE DOS AULAS DIDACTICAS
DE DOS ENTREEJES CADA UNA, PLANTA
ALTA ESTRUCTURA U-3C Y OBRAS
EXTERIORES**





**SEC. GRAL. , LIC. JOSE VASCONCELOS C.,
FRACC. SAN JOSE, SOLEDAD DE GRACIANO
SANCHEZ, S.L.P.
CONSTRUCCION DE DOS AULAS DIDACTICAS
DE 2.5 ENTREEJES CADA UNA, ESTRUCTURA
U-2C, PLANTA ALTA**



**SEC. TECNICA No. 74, PUENTE DEL CARMEN,
RIOVERDE, S.L.P.
CONSTRUCCION DE DOS AULAS
DIDACTICAS, ESTRUCTURA U-1C, DE DOS
ENTREEJES CADA UNA Y OBRAS
EXTERIORES**



**SEC. TECNICA No. 25, BOCAS ESTACION
BOCAS, SAN LUIS POTOSI, S.L.P.
CONSTRUCCION DE ADMINISTRACION
ESTRUCTURA U-1C, 4 ENTREEJES Y OBRAS
EXTERIORES**

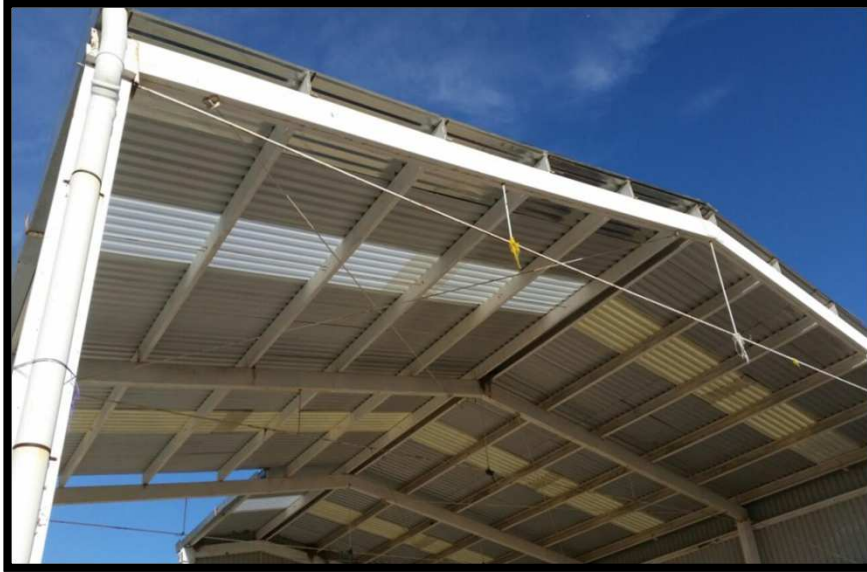

**JN. IGNACIO ZARAGOZA, VILLA DE
ZARAGOZA, ZARAGOZA, S.L.P.
REHABILITACION GENERAL**





**EP. MARTIRES DE LA REVOLUCION, VILLA DE
ZARAGOZA, ZARAGOZA, S.L.P.
REHABILITACION GENERAL**





**EP. ESFUERZO INDIGENA, SAN PEDRO DE LAS ANONAS, AQUISMÓN, S.L.P.
CONSTRUCCION DE COMEDOR,
ESTRUCTURA PREFABRICADA, INCLUYE
MOBILIARIO Y EQUIPO**





**EP. MIGUEL HIDALGO, SANTA BÁRBARA,
AQUISMÓN, S.L.P.
CONSTRUCCION DE COMEDOR,
ESTRUCTURA PREFABRICADA, INCLUYE
MOBILIARIO Y EQUIPO**





**CAM PROFR. JOAQUIN BARANDA, VILLA DE ZARAGOZA, ZARAGOZA, S.L.P.
REHABILITACION GENERAL**





**SECUNDARIA TECNICA No. 28, VILLA DE ZARAGOZA, ZARAGOZA, S.L.P.
REHABILITACION GENERAL**





**J.N. JOSE JUSTO CORRO, SANTA CRUZ,
AQUISMON, S.L.P.
REHABILITACION GENERAL DE LA
INFRAESTRUCTURA FISICA DEL PLANTEL**





**JN FERNANDO MONTES DE OCA, EL SASUB,
SAN VICENTE TANCUAYALAB, S.L.P.
CONSTRUCCION DE UN SERVICIO SANITARIO
TIPO RURAL Y OBRAS EXTERIORES**





**J.N. EVA SAMANO BISHOP, FRACC. PUERTA
REAL, SOLEDAD DE GRACIANO SANCHEZ, S.L.P.
CONSTRUCCION EN ESTRUCTURA REGIONAL 6.00 X 8.00,
EDIFICIO C, DOS AULAS DIDACTICAS, EDIFICIO B, UN AULA,
DIRECCION Y SERVICIOS SANITARIOS, Y OBRAS
EXTERIORES**



**JN PROFRA. MA. TERESA ALVAREZ,
FRACC VALLE DE LA PALMA,
SOLEDAD DE GRACIANO SANCHEZ, S.L.P.
CONSTRUCCION DE TRES AULAS
DIDACTICAS ESTRUCTURA REGIONAL 6.00
X 8.00, 2A ETAPA DE CERCO Y OBRAS
EXTERIORES**





**JN WENCESLAO VICTORIA SOTO,
FRACC VALLE ESCONDIDO,
SAN LUIS POTOSI, S.L.P.
CONSTRUCCION DE TRES AULAS
DIDACTICAS, DIRECCION Y SERVICIOS
SANITARIOS, ESTRUCTURA REGIONAL 6.00
X 8.00, CERCO, OBRAS EXTERIORES Y
CONTRATACION DE SERVICIOS PUBLICOS**





**E.P. LA CORREGIDORA
EL ZACATON
VILLA DE RAMOS, S.L.P.
REHABILITACION GENERAL DE LA
INFRAESTRUCTURA FISICA DEL PLANTEL**





**EP JOSEFA ORTIZ DE DOMINGUEZ
RIOVERDE, S.L.P.
REHABILITACION GENERAL DE LA
INFRAESTRUCTURA DEL PLANTEL**





**EP HEROINAS MEXICANAS
FRACC VALLE DE LA PALMA
SOLEDAD DE GRACIANO SANCHEZ, S.L.P.
CONSTRUCCION DE TRES AULAS DIDACTICAS
ESTRUCTURA REGIONAL 6.00 X 8.00, 2A ETAPA
DE CERCO Y OBRAS EXTERIORES**





**SEC. GRAL. PROF. JOSE JOEL TRISTAN VERA
FRACC. EL PARAISO
MATEHUALA, S.L.P.
CONSTRUCCION DE 2 AULAS DE 2
ENTREEJES CADA UNA, DIRECCION DE 2 E.E.
ESCALERA Y LABORATORIO MULTIPLE DE 4
E.E PLANTA BAJA Y OBRAS EXTERIORES**





**JN 12 DE OCTUBRE
TEMAMATLA
TAMAZUNCHALE, S.L.P.
REHABILITACION GENERAL DE LA
INFRAESTRUCTURA FISICA DEL PLANTEL**



FAM MEDIA SUPERIOR



**COBACH 20
LAS HUERTITAS
RIOVERDE, S.L.P.
CONSTRUCCION DE UN AULA DE TRES
ENTREEJES, ESTRUCTURA U-1C Y OBRAS
EXTERIORES**





**COBACH 22
TAMUIN, S.L.P.
REHABILITACION DE PISOS EN ANDADORES Y
AULAS**





**COBACH 38
MECATLAN, TAMAZUNCHALE S.L.P.
REHABILITACION DE MODULO DE SERVICIOS
SANITARIOS**





**COBACH 29
VILLA DE ZARAGOZA, ZARAGOZA, S.L.P.
CONSTRUCCION DE UN AULA DE DOS ENTRE
EJES ADOSADA, ESTRUCTURA U-1C Y OBRAS
EXTERIORES**





**CECyTE II
REAL DE MINAS, SAN LUIS POTOSI, S.L.P.
CONSTRUCCION DE UN AULA DIDACTICA DE 3
ENTRE EJES ESTRUCTURA U-1C Y OBRAS
EXTERIORES**

FAM SUPERIOR



**INTERCULTURAL DE SAN LUIS POTOSI,
UNIDAD ACADÉMICA CIUDAD VALLES
CIUDAD VALLES. S.L.P.
CONSTRUCCION EN ESTRUCTURA U-2C, UN
ANEXO DE ENTREEJE EN PLANTA BAJA,
ESCALERA PLANTA ALTA TRES AULAS DE 2.5
ENTREEJES CADA UNA EN PLANTA ALTA Y
OBRAS EXTERIORES**



ESCUELAS AL CIEN BÁSICA



**JN JUAN DE LA BARRERA
SAN LUIS POTOSÍ, S.L.P.
MEJORA DE LA INFRAESTRUCTURA FISICA
EDUCATIVA DEL PLANTEL**





**JN JUAN RUIZ DE ALARCON, GUADIANA,
VILLA DE REYES, S.L.P.
MEJORA DE LA INFRAESTRUCTURA FISICA
EDUCATIVA DEL PLANTEL**





**JN NUEVA CREACION 2012-2013
EL VOLANTIN
AQUISMON, S.L.P.
MEJORA DE LA INFRAESTRUCTURA FISICA
EDUCATIVA DEL PLANTEL**





**JN FEDERICO GARCIA LORCA
OJO DE AGUA, SAN NICOLAS TOLENTINO, S.L.P.
MEJORA DE LA INFRAESTRUCTURA FISICA
EDUCATIVA DEL PLANTEL**





**JN INDEPENDENCIA
SAN MARTIN ABAJO,SAN NICOLAS TOLENTINO,
S.L.P.
MEJORA DE LA INFRAESTRUCTURA FISICA
EDUCATIVA DEL PLANTEL**





**JNI CUITLAHUAC
TEZONTLA, TAMAZUNCHALE, S.L.P.
MEJORA DE LA INFRAESTRUCTURA FISICA
EDUCATIVA DEL PLANTEL**





**JNI EMILIANO ZAPATA
XOCHIAYO, TAMPACAN, S.L.P.
MEJORA DE LA INFRAESTRUCTURA FISICA
EDUCATIVA DEL PLANTEL**



**JNI MANUEL JOSE OTHON
TAMPEMOCHE, AQUISMON, S.L.P.
MEJORA DE LA INFRAESTRUCTURA FISICA
EDUCATIVA DEL PLANTEL**





**JN AQUILES SERDAN
SALITRILLOS, VILLA DE ARISTA, S.L.P.
MEJORA DE LA INFRAESTRUCTURA FISICA
EDUCATIVA DEL PLANTEL**





**JN BELISARIO DOMINGUEZ
EL ZACATON, VILLA DE RAMOS, S.L.P.
MEJORA DE LA INFRAESTRUCTURA FISICA
EDUCATIVA DEL PLANTEL**





**JNI LÁZARO CARDENAS
TAMACOL, TAMAZUNCHALE, S.L.P.
MEJORA DE LA INFRAESTRUCTURA FISICA
EDUCATIVA DEL PLANTEL**





**JNI LAS CAMPANITAS
TLACUILOLA, TAMAZUNCHALE, S.L.P.
MEJORA DE LA INFRAESTRUCTURA FISICA
EDUCATIVA DEL PLANTEL**





**JN JOSE DE LOS REYES MARTINEZ EL PIPILA
AXHUMOL, TAMAZUNCHALE, S.L.P.
MEJORA DE LA INFRAESTRUCTURA FISICA
EDUCATIVA DEL PLANTEL**





**JN NIÑOS HEROES
IXTLA (IXTLA SANTIAGO), TAMAZUNCHALE, S.L.P.
MEJORA DE LA INFRAESTRUCTURA FISICA
EDUCATIVA DEL PLANTEL**





**EP BENITO JUAREZ
BARRIO DE LAS GOLONDRINAS, AQUISMON, S.L.P.
MEJORA DE LA INFRAESTRUCTURA FISICA
EDUCATIVA DEL PLANTEL**





**JN LEONA VICARIO, SAN LUIS POTOSI, S.L.P.
MEJORA DE LA INFRAESTRUCTURA FISICA
EDUCATIVA DEL PLANTEL**





**JN MINEROS, SAN LUIS POTOSI,S.L.P.
MEJORA DE LA INFRAESTRUCTURA FISICA
EDUCATIVA DEL PLANTEL**





**EP ALVARO OBREGON, PAISANOS,
MEXQUITIC DE CARMONA, S.L.P.
MEJORA DE LA INFRAESTRUCTURA FISICA
EDUCATIVA DEL PLANTEL**



ESCUELAS AL CIEN SUPERIOR



**UNIVERSIDAD TECNOLÓGICA DE SAN LUIS
POTOSÍ, RANCHO NUEVO,
SOLEDAD DE GRACIANO SANCHEZ, S.L.P.
CONSTRUCCIÓN DE EDIFICIO "O",
LABORATORIO PESADO Y OBRA EXTERIOR**





**UNIVERSIDAD TECNOLOGICA DE SAN LUIS
POTOSI, RANCHO NUEVO,
SOLEDAD DE GRACIANO SANCHEZ, S.L.P.
CONSTRUCCION Y EQUIPAMIENTO DE
EDIFICIO "N" UNIDAD DE DOCENCIA 7
ENTREEJES Y OBRA EXTERIOR**



**PROYECTO
AMPLIACION OFERTA
EDUCATIVA
(PAOE)**



**INSTITUTO TECNOLÓGICO DE CIUDAD VALLES
CIUDAD VALLES, S.L.P.
1a ETAPA DE MANTENIMIENTO DEL EDIFICIO ADMINISTRATIVO**





**INSTITUTO TECNOLOGICO DE SAN LUIS POTOSI,
UNIDAD PONCIANO ARRIAGA,
SOLEDAD DE GRACIANO SANCHEZ, S.L.P.
RECONEXION DE EDIFICIOS (CON CABLE
INCLUIDO) N, G2, O2, H2, Y D,
IMPERMEABILIZACION CON POLIURETANO,
CAMBIO PARCIAL DE TECHO DEL LABORATORIO
DE ELECTRICA**



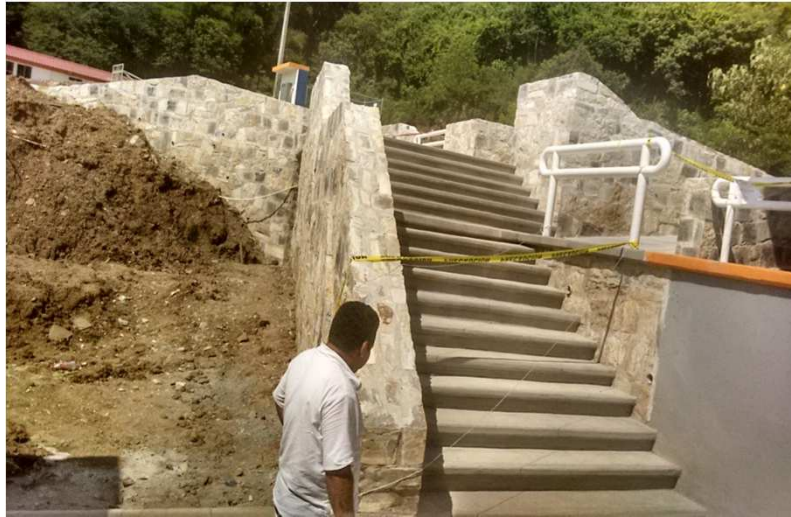

**INTERCULTURAL DE SAN LUIS POTOSI, UNIDAD
ACADEMICA DE TANCANHUITZ, BARRIO CHACANA,
TANCANHUITZ, S.L.P.
RAMPA ENTRE EDIFICIOS**





**INTERCULTURAL DE SAN LUIS POTOSI, UNIDAD
ACADEMICA DE MATLAPA
MATLAPA. S.L.P.
CONSTRUCCION EN ESTRUCTURA U-2C, EDIFICIO
«E», PLANTA BAJA TRES AULAS DIDACTICAS DE
DOS ENTREEJES CADA UNA, MODULO DE
SERVICIOS SANITARIOS DE 2 ENTREEJES Y
PLANTA ALTA TRES AULAS DE 2 E.E CADA UNA Y
OBRAS EXTERIORES**





**INTERCULTURAL DE SAN LUIS POTOSI, UNIDAD
ACADEMICA DE MATLAPA
MATLAPA. S.L.P.
CONSTRUCCION EN ESTRUCTURA U-2C, EDIFICIO
«I», PLANTA BAJA UN AULA DIDACTICA DE DOS
ENTREEJES, MODULO DE SERVICIOS SANITARIOS
DE 2 ENTREEJES MODULO DE OFICINAS
ADMINISTRATIVAS DE CUATRO ENTREEJES Y
ESCALERA, PLANTA ALTA CUATRO AULAS DE 2
E.E CADA UNA Y OBRAS EXTERIORES**



CONVENIOS



**SEGUNDA Y TERCERA ETAPA CORRESPONDIENTE
AL AREA ADMINISTRATIVA Y VESTIDORES DEL
GIMNASIO AUDITORIO DEL S.E.E.R EN EL
GIMNASIO AUDITORIO DEL S.E.E.R.
BARRIO DE SANTIAGO
SAN LUIS POTOSI, S.L.P.**





**INTERCULTURAL DE SAN LUIS POTOSI, UNIDAD
ACADEMICA DE TAMUIN, TAMUIN, S.L.P.
TERMINACION DE TRES AULAS DE 2 E.E.
ESTRUCTURA U-2C PLANTA ALTA Y OBRAS
EXTERIORES**

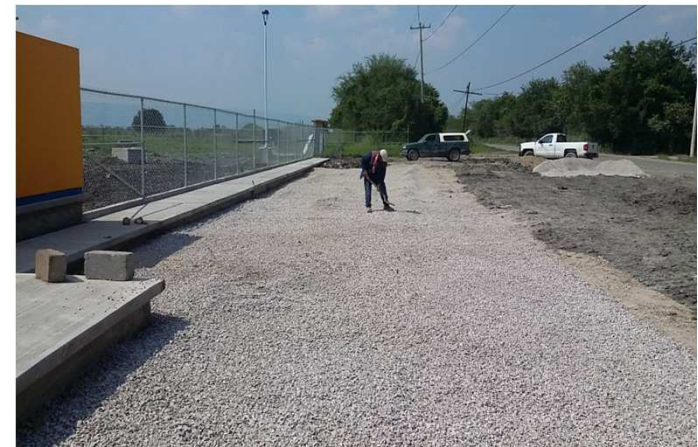



**INTERCULTURAL DE SAN LUIS POTOSI, UNIDAD
ACADEMICA DE MATLAPA, MATLAPA, S.L.P.
CONSTRUCCION DE UNIDAD MEDICA,
ESTRUCTURA U-1C, 3 E.E., CANCHA DE USOS
MÚLTIPLES Y MURO DE CONTENCIÓN**





**UNIVERSIDAD INTERCULTURAL DE SLP, UNIDAD
ACADEMICA TAMUIN
TAMUIN, S.L.P.
CONSTRUCCION DEL EDIFICIO "B" PLANTA BAJA:
CUATRO AULAS, SERVICIOS SANITARIOS.,
ADMINISTRACION Y ESCALERA.
EDIFICIO "D"
BIBLIOTECA, TALLER DE COMPUTO, Y OBRAS
EXTERIORES, CANCHA DE USOS MULTIPLES,
CERCADO PERIMETRAL DEL PREDIO.**



NORMALES



**BENEMERITA Y CENTENARIA ESCUELA NORMAL
DEL ESTADO, SAN LUIS POTOSI, S.L.P.
3A. ETAPA DE CONSTRUCCION DE LA UNIDAD
EDUCATIVA SIGLO XXI, ESTRUCTURA PRIMER
NIVEL**





**ESCUELA NORMAL DE ESTUDIOS SUPERIORES
DEL MAGISTERIO POTOSINO, FRACCIONAMIENTO
SAN ANGEL 2A. SECCION, SAN LUIS POTOSI, S.L.P.
1A. ETAPA DE CONSTRUCCION DE SALA DE
COMPUTO DE 3 ENTRE EJES, ESTRUCTURA U-1C**



ESCUELA NORMAL EXPERIMENTAL "NORMALISMO MEXICANO FRACCIONAMIENTO LA FLORIDA, MATEHUALA, S.L.P. REMODELACION DE LA BIBLIOTECA (EDIFICIO "C"), INCLUYE OBRA EXTERIOR



**FONDO DE
FORTALECIMIENTO
DE LA INFRAESTRUCTURA
ESTATAL Y
MUNICIPAL
(FORTALECE)**



**EP FRANCISCO GONZALEZ BOCANEGRA,
COLONIA EMILIANO ZAPATA, DELEGACION LA
PILA, SAN LUIS POTOSI, S.L.P.
CONSTRUCCION DE SEGUNDA ETAPA DE
TECHADO PARA PATIO CIVICO**





Oficio No. SE-393/2016

San Luis Potosí, S.L.P. a 08 de noviembre del 2016.

PROFR. ROBERTO MARQUEZ LOPEZ
PRO-SECRETARIO
PRESENTE.

Con fundamento en los Artículos 60 de la Ley Orgánica de la Administración Pública del Estado de San Luis Potosí y 9º del Decreto Administrativo mediante el cual se crea el Instituto Estatal de Infraestructura Física Educativa, publicado en el Periódico Oficial del Estado el 19 de febrero de 2009, en cumplimiento al acuerdo 04.05.2015.11.19 relativo a la programación anual de reuniones de la H. Junta Directiva, por este conducto me permito convocarle a la Cuarta reunión ordinaria del 2016 de la referida Institución, que se llevará a cabo el próximo 17 de noviembre del año en curso a las 09:00 horas, en la Ex Hacienda de "La Tenería", ubicada en el Parque Tangamanga 1, de esta Ciudad, bajo el siguiente Orden del Día:

1. Lista de Asistencia y declaración del quórum legal en su caso.
2. Lectura y en su caso, aprobación del Orden del Día.
3. Lectura y en su caso, aprobación del Acta de la reunión ordinaria anterior
4. Seguimiento de Acuerdos
5. Informe del estado actual del Programa "Escuelas al CIEN"
6. Informe Trimestral correspondiente al periodo julio-septiembre de 2016
7. Solicitud y aprobación en su caso de nuevos acuerdos
 - 7.1. Estados Financieros a septiembre de 2016
 - 7.2. Tabulador salarial del IEIFE para el ejercicio 2017
 - 7.3. Propuesta del ICAT para modificación del PIEMS
8. Asuntos Generales

Nota: En caso de no ser posible la asistencia del Titular, la persona que asista en Suplencia, deberá ser comisionada por escrito para la validez de los acuerdos celebrados.

Sin otro particular y agradeciendo su puntual asistencia, hago propicia la ocasión para reiterarle mi consideración distinguida

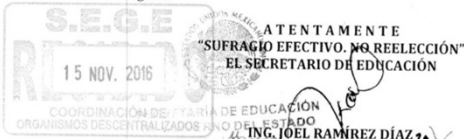

"2016 Año de Rafael Nieto Compeán, promotor del sufragio femenino y la autonomía universitaria"

Bulevar Manuel Gómez Azcárate 150
Colonia Himno Nacional Segunda Sección
San Luis Potosí, S.L.P. C.P. 78369
Tel. 01 (444) 4998000

www.slp.gob.mx



ACUSE

OFICIOS CONVOCATORIA PARA 4ta REUNIÓN ORDINARIA 2016
17 / noviembre / 2016
(FORMATO 1)

 Ing. Georgina Silva Barragán, Directora General del IEIFE	 Ing. Raúl Martínez Jiménez Presidente de CANACINTRA Delegación S.L.P. Representante del Sector Privado
 Lic. Lucía Gárate Gómez, Delegada Federal de la Secretaría de Educación Pública en S.L.P.	 Lic. Jesús Alberto Eliás Sánchez Secretario de Desarrollo Social y Regional
 C.P. José Luis Ugalde Montes Secretario de Finanzas	 Lic. Héctor Humberto Gutiérrez de la Garza, Director General del INIFED
 LAP José Gabriel Rosillo Iglesias, Contralor General del Estado	 Arq. Manuel Fermín Villar Rubio, Rector de la Universidad Autónoma de S.L.P.
 Prof. Roberto Márquez López, Secretario Técnico	 Arq. Alonso del Castillo Lemus Contralor Interno IEIFE